

Grundriss OG, R 1  
M 1/100

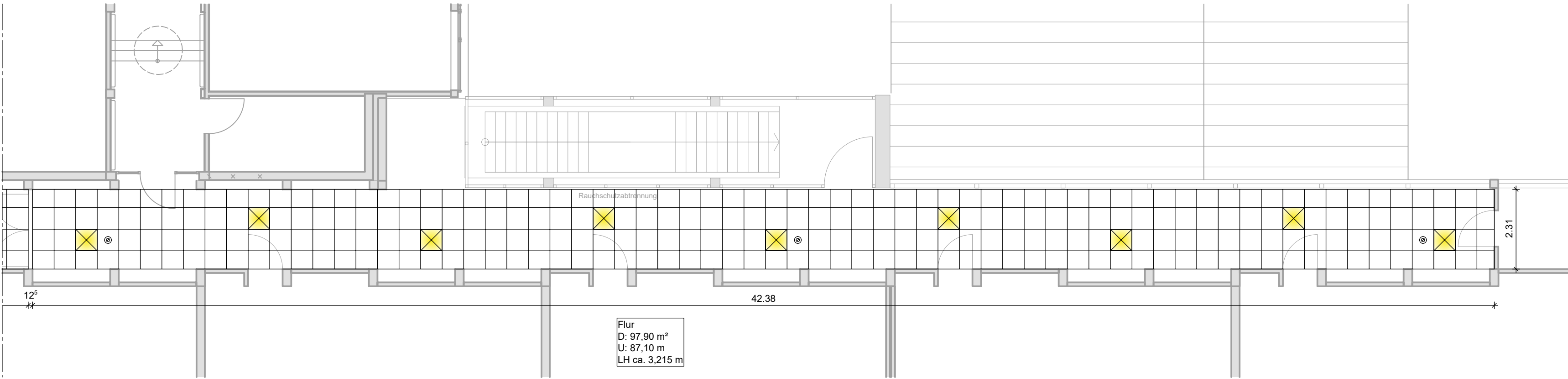
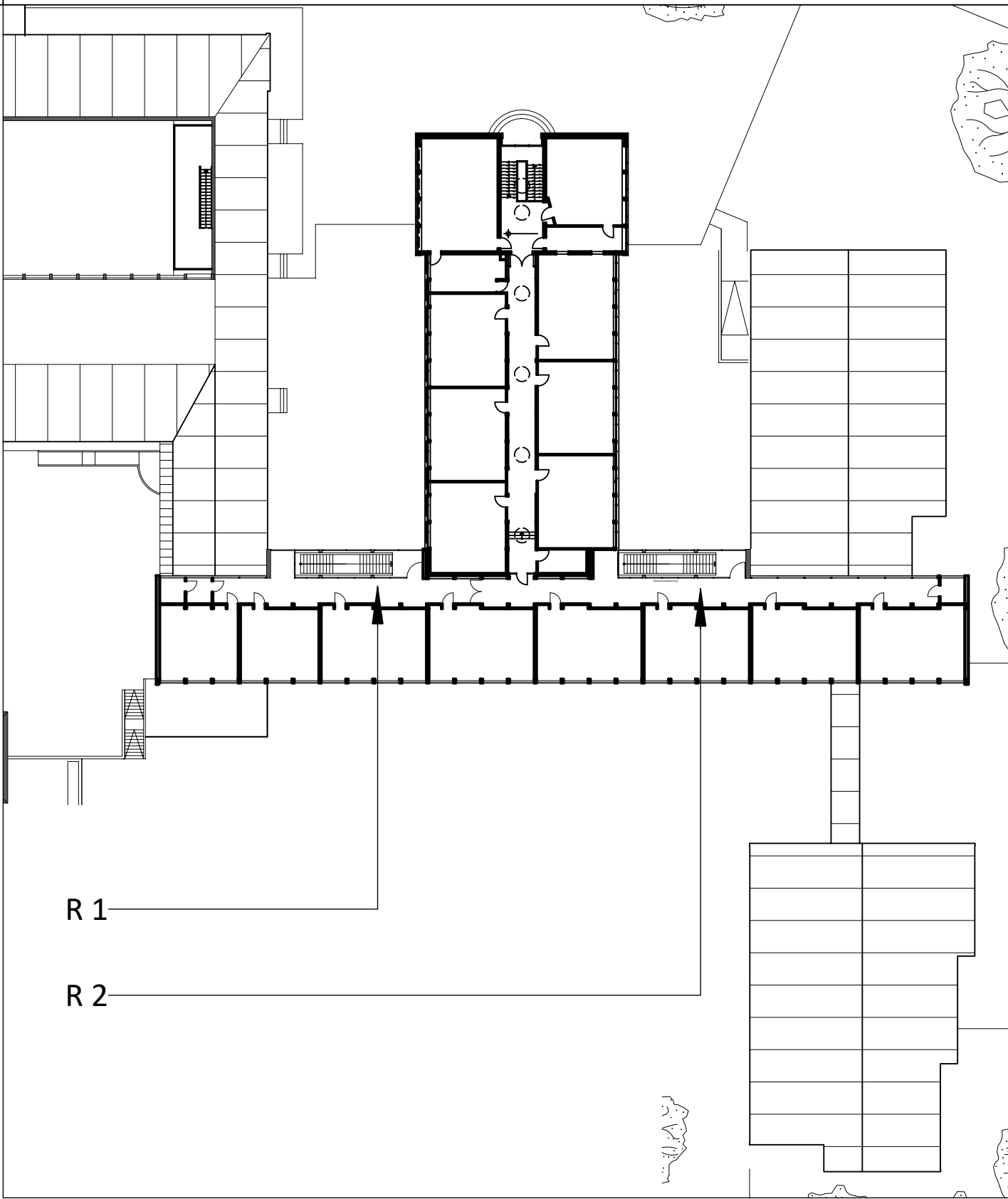

Grundriss OG, R 2  
M 1/100

<b>Bauvorhaben:</b> Realschule Gillesweg 1 52511 Geilenkirchen				<b>Stadt Geilenkirchen</b>	
<b>Planinhalt:</b> Grundriss OG, Abhangdecke		<b>Maßstab:</b> 1/100		gezeichnet <b>Magu</b>	Datum <b>07.12.23</b>
				geprüft	Datum
<b>Planungsstand:</b> Ausführungsplanung	Index:	Projektnummer: 21040-006	Plannummer: A 05	Plandatum: 18.05.2026	
H/B = 420 / 594 (0.25m²)					Allplan 2022